فرآیند ارزیابی و رتبه بندی سازمان های مردم نهاد حوزه سلامت

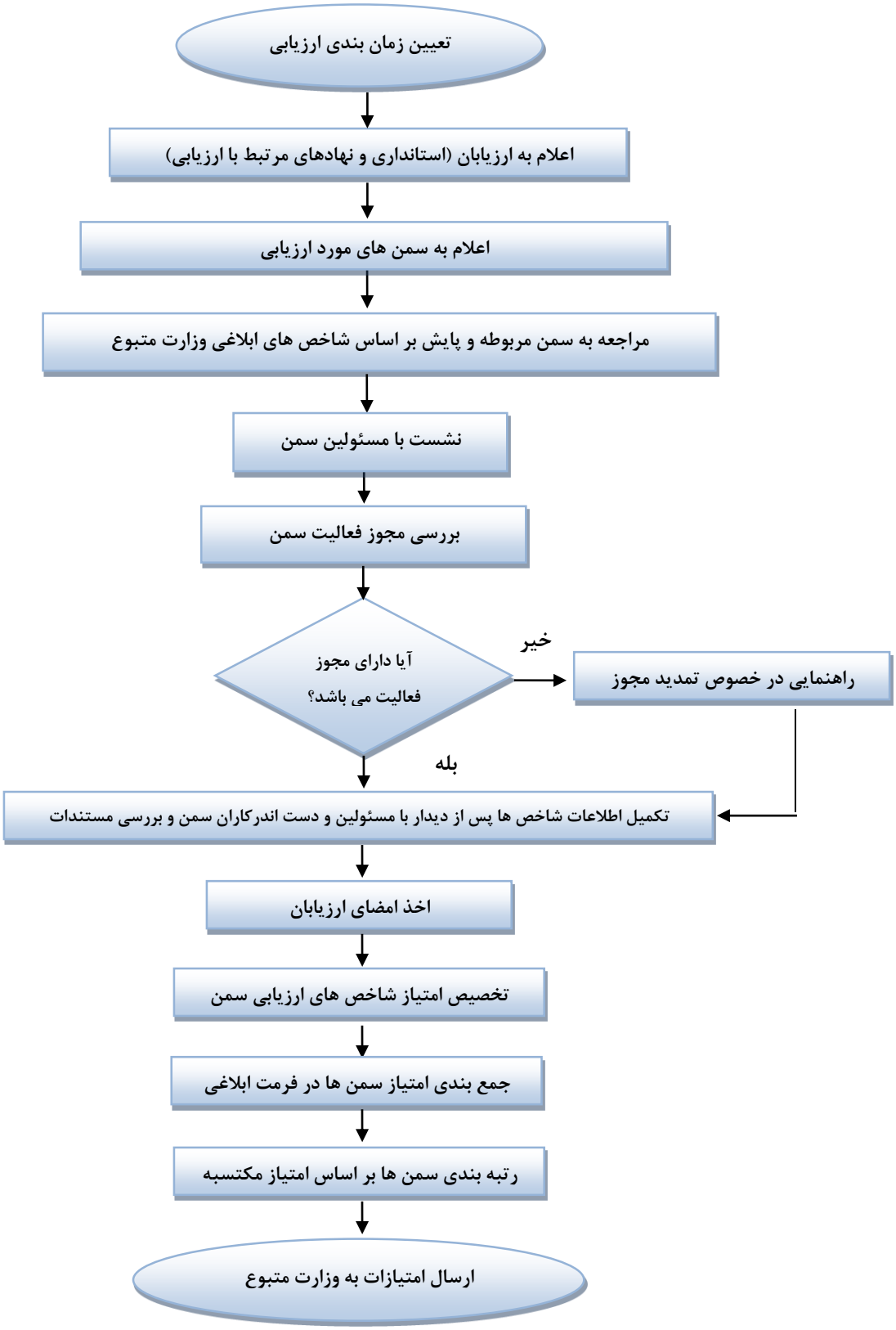

مدیریت سازمان های مردم نهاد و خیرین سلامت دانشگاه علوم پزشکی البرز